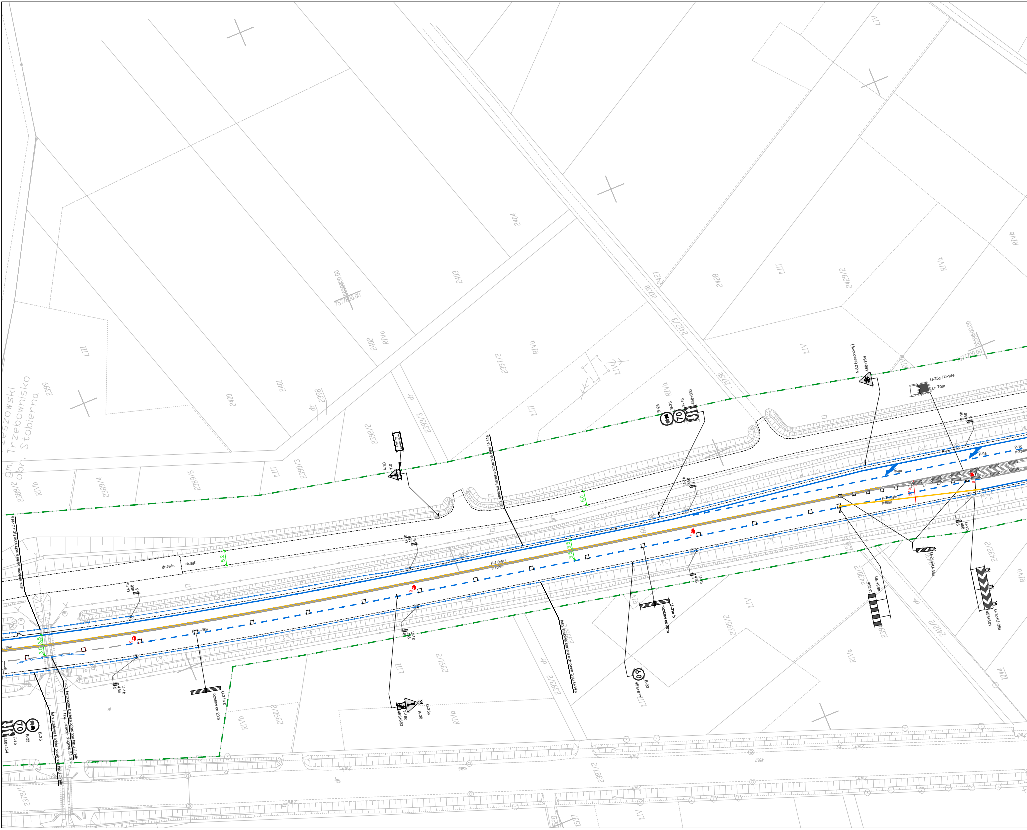

gm. Rzeszowski
obr. Trzebownisko Stobierna
2399
2400
2401
2402
2403
2404
RIVa
LIII
5557800.00
7577800.00
5559600.00
7577700.00
2398
dr
2392/2
2393/3
2397/2
RIVa
LIV
2427
2412/3
2412/2
2428
2429/2
RIVb
2388/2
RIVb
2389/4
2389/6
2390/3
A-30
T-0
istn. stalowa bariera ochronna typu U-14a
5,0
5,2
3,5
3,5
dr.żwir.
dr.asf.
U-1b
458
5
6
7
8
B-25
B-33
F-15
458+690
70
A-32 (sezonowy)
458+764
U-25c / U-14e
L= 70m
P-7b
P-9a
P-1c
l=234m
P-4 (istn.)
l=165m
P-7b (istn.)
l=50m
37,5
P-7b - likw.
istn. betonowa bariera ochronna typu U-14b
tzw. Jersey - długość 24 m
458+454
U-21a/b
rozstaw co 20m
U-35a
A-30
T-18c
458+593
B-33
60
458+677
U-20b
458+761
U-21a+U-35a
U-3c+U-35a
458+801
2391/2
2390/2
2393/2
2395/2
2430/2
2432/2
2387/2
2378/1
LIII
RIVb
RIVa
LIV
1044
4586
4587
dr
1528
1537

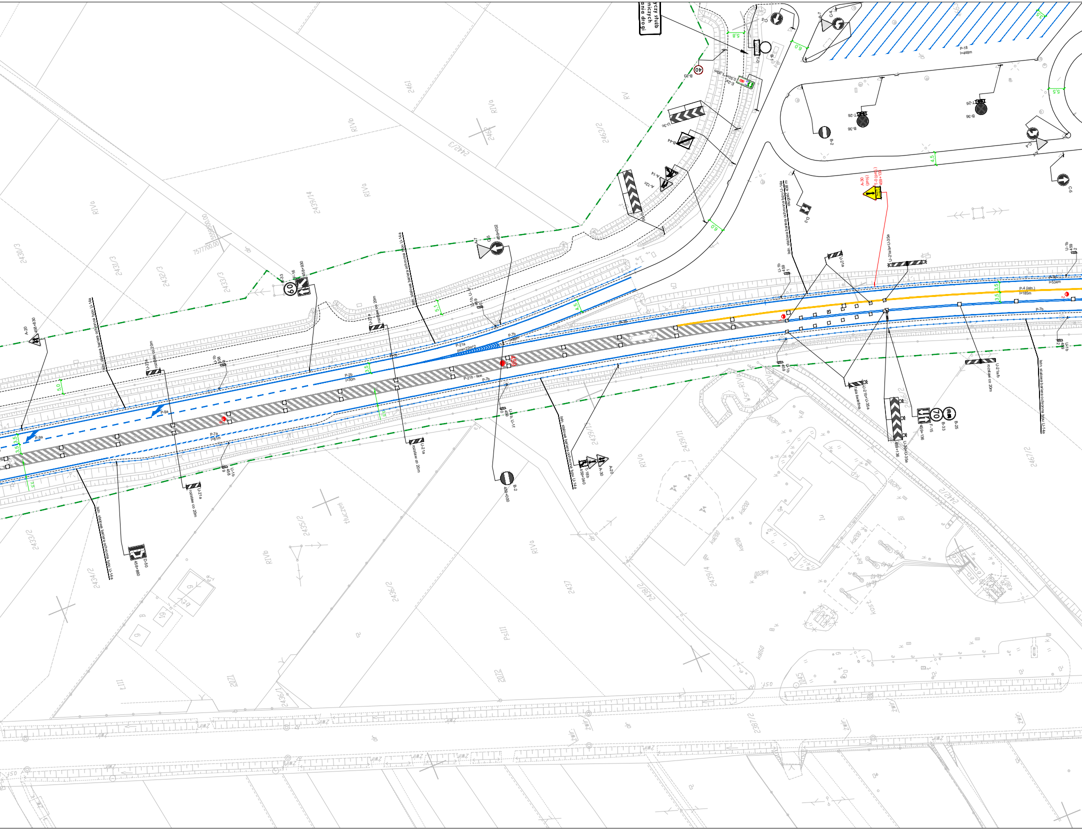
yczy służb
niczych
ania drogi
B-33
40
E-2a
0,50m*1,20m
T-0
B-1
C-5
5,8
6,0
A-7
C-4
P-18
l=448m
3,5
5,5
T-26
B-36
B-2
C-4
A-7
4,5
C-5
U-3c
B-44
A-14
A-12c
U-3d
6,0
D-3
A-30
(proj.)
T-0 (proj.)
459+133
istn. stalowa bariera ochronna typu U-14a
długość 438 m
U-21a
U-21a/a+U-35a
U-1b
459
1
U-1b
459
2
P-7b
l=534m
P-4 (istn.)
l=185m
3,5
3,5
P-7b
2
U-1b
459
2
U-21a/b
rozstaw co 20m
istn. stalowa bariera ochronna typu U-14a
U-21b+U-35a
fala świetlna
U-3d+U-35a
459+136
F-15
459+136
B-33
70
B-25
U-1b
459
istn. stalowa bariera ochronna typu U-14a
T-18b
459+040
A-30
A-20
B-2
459+0,00
U-1b, U-1f
459
0
A-7
C-5
459+002
P-7b
l=89m
P-21a
pow=22m^2
459
P-21b - likw.
P-7b
P-2b
l=30m
3,5
3,5
P-7a
l=81m
U-21a
rozstaw co 20m
U-1b
458
9
U-21a
rozstaw co 20m
U-1b, U-1f
458
9
istn. stalowa bariera ochronna typu U-14a
B-33
F-16
458+930
60
5,1
4,5
A-20
458+830
istn. stalowa bariera ochronna typu U-14a
U-21a
rozstaw co 20m
P-9a
P-9a
5,0
3,5
3,5
3,5
istn. stalowa bariera ochronna typu U-14a
D-50
458+860
U-21a
rozstaw co 20m
7577700.00
5559500.00
2430/3
2431/3
2432/3
2433/3
2439/14
2442/3
2461
2462
2463/2
RIVa
RIVb
RV
2433/2
2434/2
2435/2
2436/2
2436/1
2437
2438/2
2439/12
2439/11
2439/4
2442/2
2467/2
2387/2
PsIII
tłuczeń
dr
kd200
kd50

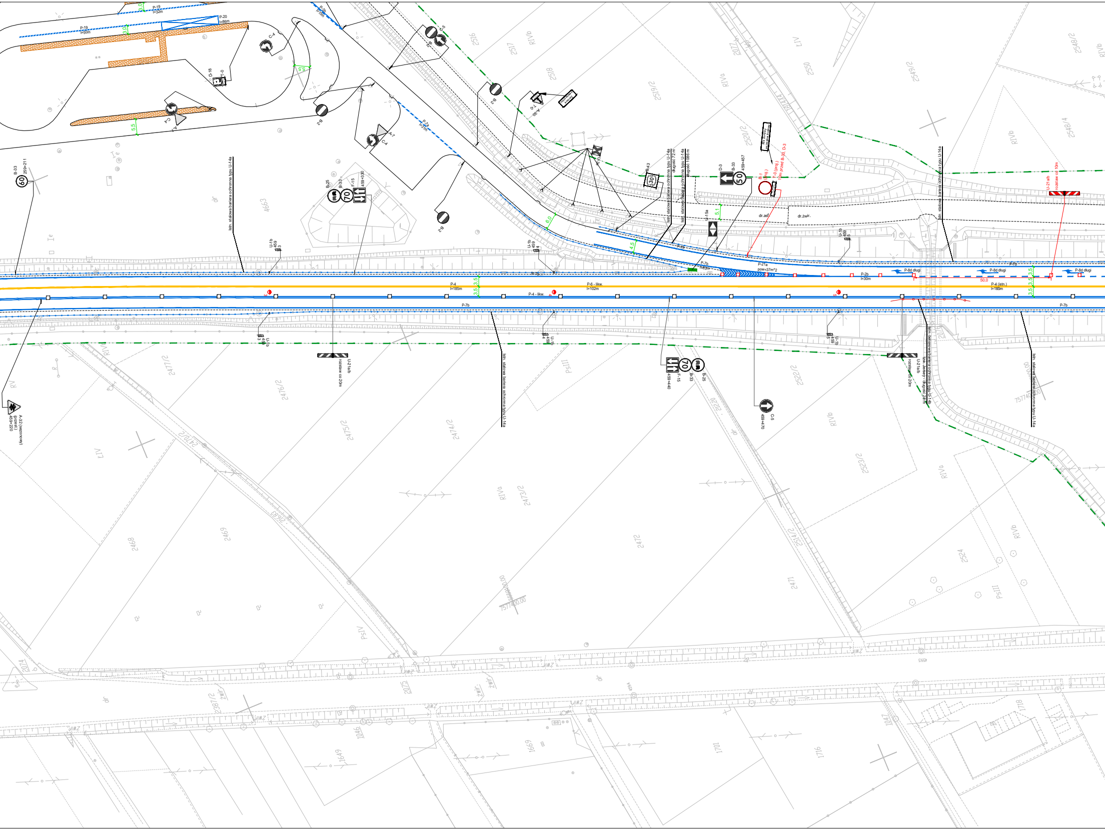
P-19
l=32m
P-20
l=86m
P-19
l=50m
3,0
3,0
C-4
D-18
T-0
5,5
5,5
C-4
A-7
B-2
P-3b
l=15m
C-5
B-2
B-2
A-7
C-4
P-7a
l=31m
B-2
A-30
T-0
B-33
259+211
60
B-25
B-33
F-15
459+330
70
Istn. stalowa bariera ochronna typu U-14a
U-1b
459
3
U-1b
459
4
6,0
4,5
B-43
30
Istn. stalowa bariera ochronna typu U-14a
długość 72 m
Istn. stalowa bariera ochronna typu U-14a
długość 1086 m
U-15a
5,1
D-3
B-33
50
459+457
B-1
(proj.)
T-0 (proj.)
10m przed B-33, D-3
dr.asf.
dr.żwir.
P-7b
P-7b
l=83m
P-21a
pow=37m^2
P-2b
l=30m
P-8d długi
P-8d długi
P-8d długi
U-1b
459
5
Istn. stalowa bariera ochronna typu U-14a
U-21a/b
rozstaw co 10m
P-7b
P-4
l=185m
3,5
3,5
P-6 - likw.
l=102m
P-4 - likw.
50,0
P-4 (istn.)
l=185m
3,5
3,5
3,5
P-7b
P-7b
U-1b
459
3
U-1b
459
4
U-1b
459
5
U-21a/b
rozstaw co 20m
Istn. stalowa bariera ochronna typu U-14a
F-15
B-33
70
B-25
459+440
C-5
459+470
Istn. betonowa bariera ochronna typu U-14b
tzw. Jersey - długość 28 m
U-21a/b
rozstaw co 20m
Istn. stalowa bariera ochronna typu U-14a
A-32 (sezonowy)
przed
459+220
2516
2517
2518
2519/2
2520/2
2550
2077
2549/2
2548/2
2548/4
4663
2477/2
2476/2
2475/2
2474/2
2473/2
2470/2
2469
2468
2472
2471
2514/2
2512/0
2522/2
2523/2
2524
2074
2075
2387/2
1646
1649
1669
1701
1716
1718
1647
2076
RIVb
RIVa
RIVb
RIVb
RIVa
RIVb
RIVb
RV
LIV
LIV
PsIII
PsIII
PsIV
PsIII
RIVb
dr
dr
dr
dr
dr
JIMZ
7577400.00

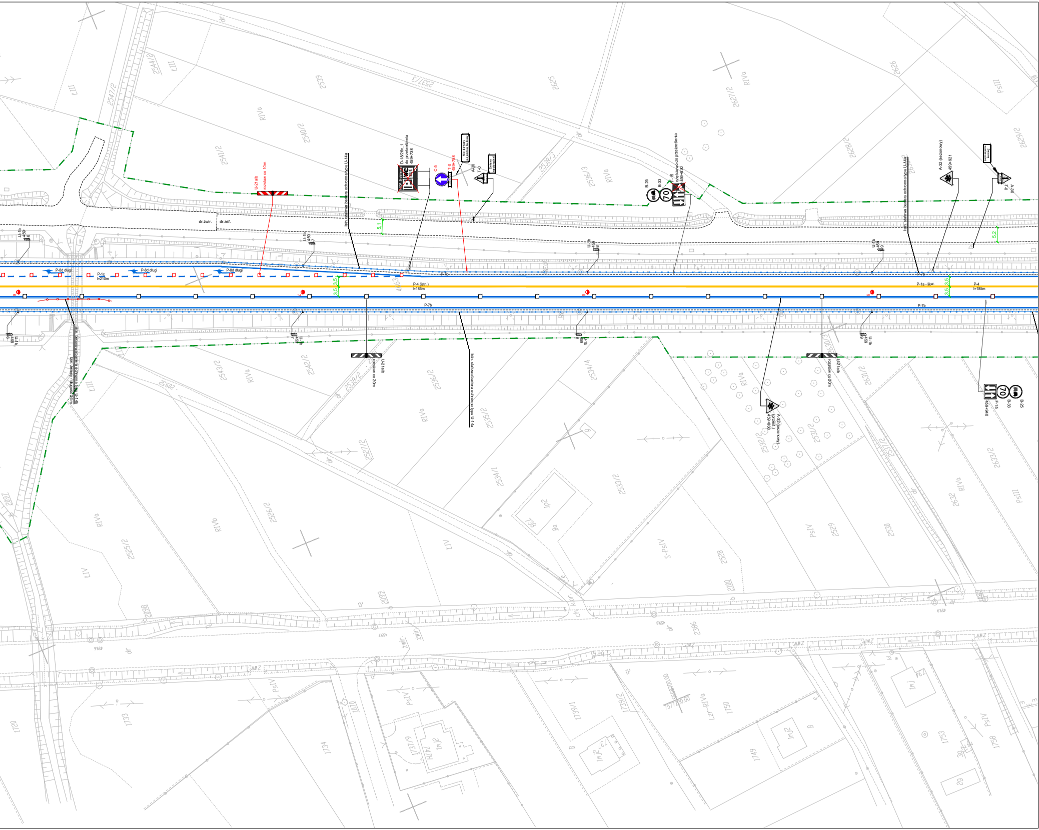
U-21a/b
rozstaw co 10m
Istn. stalowa bariera ochronna typu U-14a
D-18/26c_1
do przekreślenia
459+738
C-5
T-0
459+758
A-30
T-0
dr.żwir.
dr.asf.
5,1
U-1b
459
6
U-1b
459
7
P-8d długi
P-8d długi
P-8d długi
P-1c
l=210m
3,5
3,5
P-4 (istn.)
l=185m
P-7b
P-7b
B-25
B-33
70
F-15
częściowo do przekreślenia
459+830
U-1b
459
8
Istn. stalowa bariera ochronna typu U-14a
A-32 (sezonowy)
459+921
A-30
T-0
5,2
U-1b
459
9
P-1a - likw.
3,5
3,5
P-4
l=185m
Istn. betonowa bariera ochronna typu U-14b
tzw. Jersey - długość 26 m
U-21a/b
rozstaw co 20m
Istn. stalowa bariera ochronna typu U-14a
U-21a/b
rozstaw co 20m
A-32 (sezonowy)
(przest.)
459+868
B-25
B-33
F-15
459+940
2547/2
2544/2
2539
2537/3
2540/2
2541/2
2538/3
2536/3
2625
2627/2
2626
2628/2
2629/2
2543/2
2542/2
2538/2
2536/2
2535/2
2534/4
2534/1
2533/2
2630/3
2631/2
2632/2
2531/2
2537/2
2633/2
2526/2
2525/2
2528
2529
2530
2632
2386
1720
1733
1734
1737/9
1739/1
1739/2
1750
1749
1753
1758
RIVa
RIVb
LIII
LIV
PsIV
PsIII
S-PsIV
dr
209,52
738
Bp
Ba